



## Programma mei en juni 2026

U kunt bellen voor de activiteiten:

**Vanaf maandag 20 april van 10-12 uur voor mei.**

**Vanaf maandag 18 mei van 10-12 uur voor juni.**

U kunt **iedere** maandag en vrijdag bellen:

van 10 - 12 uur



0294410639

Kantoor PlusBus Weesp, Van Houten Industriepark 11, 1381 MZ  
Weesp, [plusbusweesp@versawelzijn.nl](mailto:plusbusweesp@versawelzijn.nl)

Beste gasten van de PlusBus,

Voor u ligt het afwisselende programma voor de maanden mei en juni.

Met deze mooie maanden voor de deur kunnen we weer meer naar buiten toe en het water op. Er zitten uitjes tussen waar we al eerder geweest zijn maar zeker ook weer nieuwe uitjes.

Leest u het programma rustig door en bel ons op de genoemde "bel" dagen om een uitje te reserveren. Onze vrijwilligers hebben er zin in om u een mooie dag te bezorgen. Dankzij de ontvangen subsidie van de gemeente Amsterdam kunnen we ondanks de stijgende dieselprijzen de uitjes toch nog wat goedkoper aanbieden.



### Herinnering:

Met ingang van 1 januari 2026 is de prijs van het uitje naar een museum **exclusief de toegang tot het museum**. De toegang tot het museum dient dan ter plekke te worden betaald. Gasten met een Museumkaart of een Vrienden-loterij VIP-pas hebben meestal gratis toegang. Dit staat duidelijk vermeld bij het betreffende uitje.

Als het voorkomt dat u de dag vóór uw rit niet gebeld bent met de ophaaltijd, belt u ons dan op 06-30248077, ook al is het in het weekend. Dit om mogelijke teleurstellingen te voorkomen. En indien u geen gehoor krijgt, wordt u altijd teruggebeld.

Met vriendelijke groet,

Marieke van Keulen  
Coördinator PlusBus Weesp

**Donaties voor de PlusBus**

**zijn altijd welkom!**

*Ons rekeningnummer  
NL10 INGB 000 002 15 68  
Versa Welzijn t.n.v. PlusBus Weesp*

## Algemene informatie

- We beschikken over een 9-persoonsbus met plaats voor zeven deelnemers. Onze ervaren en vriendelijke vrijwilligers halen en brengen u van en naar huis, ze blijven aanwezig voor hulp waar nodig, maar ook voor de gezelligheid natuurlijk.
- In onze bus is ruimte voor maximaal 4 rollators. We gaan er wel van uit dat u, met of zonder uw rollator, goed uit de voeten kunt en **zelfstandig het busje in en uit kunt komen. Ook is het handig als uw rollator is voorzien van een naamkaartje.**
- Er kan 1 opvouwbare rolstoel mee. U dient daarbij zelf voor een begeleider te zorgen. Deze begeleider is ook de kosten voor het uitje verschuldigd.
- Elke twee maanden verschijnt een programmaboekje met een overzicht van de uitstapjes. Als u al gebruik maakt van de PlusBus Weesp, ontvangt u automatisch het programmaboekje thuis.
- U ontvangt **geen** bevestiging van uw boeking, dus noteer dit zelf in uw agenda.
- Een rit kan uitvallen wegens slechte weersomstandigheden of een andere reden. U wordt dan uiterlijk een dag van tevoren afgebeld.
- **Als u zich wilt opgeven en de rit is vol, dan kunnen we u op de reservelijst plaatsen. U wordt gebeld als er een plek vrijkomt of er wordt, indien mogelijk, een extra rit gereden.**
- Omdat de vraag groot is en het aantal plaatsen in de PlusBus beperkt, kunt u zich voor **maximaal één uitstapje en één reserve uitstapje per maand** opgeven.
- **U kunt maximaal 2 personen per telefoongesprek opgeven. Geeft u ook duidelijk aan bij de reservering of u voor 1 of 2 personen reserveert.**
- De prijs per persoon wordt berekend op basis van de kosten voor de bus en de begeleiding plus de vaste kosten, zoals entreegelden, de boot, de gids, etc. **Dit bedrag kunt u pinnen in de bus.** Wat u verder nog moet betalen (bijvoorbeeld eten en drinken, museum) staat duidelijk aangegeven.
- Bij een uitje naar een museum zijn de kosten voor de entree **niet** bij de prijs inbegrepen. Als u beschikt over een **MK, Vriendenloterij (VL) VIP-kaart of stadspas** dan is de entree meestal gratis. **Neem deze passen dus altijd mee!**
- Boeken en annuleren kan **alleen telefonisch** via kantoor en dus niet via e-mail.
- Het kan voorkomen dat u een rit moet afzeggen, door ziekte of om een andere reden. Belt u ons dan alstublieft zo snel mogelijk? Misschien kunnen we dan nog een ander blij maken.
- Bij annulering wordt 50% van de ritprijs in rekening gebracht. Als er voor een activiteit kosten zijn gemaakt, zoals aanschaf tickets etc., zullen ook deze moeten worden doorberekend. U krijgt dan een nota thuisgestuurd.
- **De start- en eindtijd van een uitje zijn globale tijden. Eindtijd is de tijd dat we ongeveer terug zijn in Weesp.** Hebt u zich opgegeven voor een uitstapje, dan belt onze begeleider u twee à drie dagen van tevoren en vertelt u vanaf hoe laat u ongeveer wordt opgehaald.
- Zorgt u ervoor dat u bij de voordeur (beneden) klaar staat?

**Vrijdag 1 mei: 10.30 – 16.00 uur**

**High Tea – Tuincentrum De Bosrand – Woerden**

"Plantjes maken gelukkig" en "zeg het met bloemen". U kunt uw hart ophalen in het tuincentrum voor of na de uitgebreide High Tea. De chauffeur en begeleider brengen u onderweg via een mooie rit uit en thuis.



**Prijs p/p € 30,-, inclusief High Tea.**

Eten en drinken inclusief.

Rollatorvriendelijk

**Maandag 4 mei: 09.00 – 17.30 uur**

**Nationaal Militair Museum – Soesterberg**

Het Nationaal Militair Museum besteedt aandacht aan de betekenis van de Nederlandse krijgsmacht, met speciale aandacht voor de collecties van de land- en luchtmacht. Op 4 mei is er een speciale flypast van de luchtmacht ter nagedachtenis aan de omgekomen vliegers van oorlog en vredesoperaties. We lunchen aldaar.



**Prijs p/p € 10,-, excl. entree museum (€19,50, MK/VL-VIP/Veteranenpas gratis).**

Eten en drinken voor eigen rekening.

Rollatorvriendelijk

**Donderdag 7 mei: 10.30 – 17.30 uur**

**"Metamorfosen" Rijksmuseum - Amsterdam**

De tentoonstelling Metamorfosen brengt ruim 80 internationale topstukken samen uit musea en collecties van over de hele wereld. Van Titiaan, Correggio en Caravaggio tot Rodin, Brancusi, Magritte en Bourgeois. U ziet o.a. schilderijen, beeldhouwwerken, edelsmeedkunst en keramiek, maar ook hedendaagse fotografie en videokunst. Vooraf lunchen we bij Boathouse aan de Amstel.

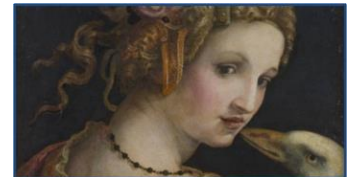

**Prijs p/p € 10,-, excl. entree museum (€25,-/MK/VL-VIP/stadspas gratis).**

Eten en drinken voor eigen rekening.

Rollatorvriendelijk

**Maandag 11 mei: 10.30 – 16.00 uur**

**Lunch bij Van der Valk Hotel – Breukelen**

Na een mooie rit langs de Vecht lunchen we bij Van der Valk in Breukelen. Ongetwijfeld zullen er in deze tijd van het jaar ook asperges op de menukaart staan. Na de lunch trakteert de chauffeur u op een leuke rit via Tienhoven en de Loosdrechtse plassen richting Weesp.



**Prijs p/p € 10,-.**

Eten en drinken voor eigen rekening.

Rollatorvriendelijk

**Dinsdag 12 mei: 10.00 – 17.30 uur**

### **Arboretum Belmonte – Wageningen**

We rijden een mooie route naar Leersum, waar we gaan lunchen. Daarna wandelen we bij Wageningen door het Arboretum Belmonte (= mooie berg). Het prachtige park heeft bijzondere collecties planten, zoals rozen en rhododendrons. Ook kunt u genieten van een verrassend uitzicht over de Neder-Rijn. De paden zijn goed begaanbaar, ook met een rollator.

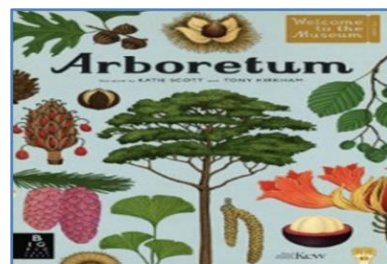

**Prijs p/p € 20,50.**

Eten en drinken voor eigen rekening.

**Goed kunnen lopen met/zonder rollator.**

**Vrijdag 15 mei: 10.30 – 16.00 uur**

### **ZomerFair Paleis Soestdijk – Baarn**

ZomerFair Soestdijk 2026, hét outdoor shopping event waar je gewoon blij van wordt! Kom heerlijk flaneren en genieten van het voorjaar op het prachtige landgoed van Paleis Soestdijk. En natuurlijk kunt u shoppen bij de vele pop-up stores met trendy huis- en tuinverfraaiers, fashion en meer. En niet te vergeten food en delicatessen om je vingers bij af te likken.



**Prijs p/p € 32,-, inclusief entree ZomerFair**

Eten en drinken voor eigen rekening.

**Goed kunnen lopen met/zonder rollator.**

**Maandag 18 mei: 14.00 – 21.30 uur**

### **Route Groene Hart en diner ROC Nieuwegein**

We beginnen de middag met een rondrit langs de riviertjes van het Groene Hart, met onderweg een koffiestop in Harmelen of omgeving. In Nieuwegein gaan we bij het ROC genieten van een drie-gangen diner, bereid en gereserveerd door studenten, onder toezicht van leraren. Laat u verrassen!



**Prijs p/p € 35,-.**

**Inclusief diner/exclusief drankjes.**

**Rollatorvriendelijk**

**Woensdag 20 mei: 10.00 – 17.30 uur**

### **Zandsculpturen – Garderen**

Na aankomst in Garderen gaan we eerst gezellig lunchen met elkaar. Daarna bezoeken we de zandsculpturen met als thema: Het Romeinse rijk in zand. U reist mee terug naar de tijd van gladiatoren, keizers en grootse bouwwerken. De paden zijn goed toegankelijk voor rollators, voor een deel overdekt en er staan onderweg bankjes.



**Prijs p/p € 38,-, inclusief toegang Zandsculpturen.**

Eten en drinken voor eigen rekening.

**Goed kunnen lopen met/zonder rollator.**

**Donderdag 21 mei: 10.00 – 17.00 uur**

### **De Graanschuur – Giessenburg**

Giessenburg in de Alblasserwaard ligt aan het riviertje De Giessen. We gaan vooraf lunchen bij restaurant Metropole in Gorinchem. Bij binnenkomst in De Graanschuur is de verrassing groot: in de schuur zijn de gevels van de (inpandige) winkelstraten in authentieke stijl nagebouwd. We vinden er een divers aanbod aan winkels op het gebied van lifestyle, mode, wonen en genieten.



**Prijs p/p € 18,-.**

Eten en drinken voor eigen rekening.

Rollatorvriendelijk

**Donderdag 28 mei: 11.45 – 16.00 uur**

### **Lunch 't Helletje / Boottocht De Vuurlinie – Weesp**

Echt Weesp! We worden door Pieter en Jacqueline van café 't Helletje in de watten gelegd met een oerhollandse lunch. Aansluitend gaan we met de Vuurlinie een tocht maken over de Vecht. Duimen dat we buiten kunnen zitten.



**Prijs p/p € 30,-, inclusief lunch en boottocht.**

Eten en drinken inclusief.

Rollatorvriendelijk

**Vrijdag 29 mei: 16.15 – 20.30 uur**

### **Eten bij de Thai – Weesp**

Op verzoek en na veel positieve reacties gaan we met de PlusBus eten bij restaurant Thai Faa Faet in Weesp. Via een leuke route door Ankeveen, Kortenhoeve en Nederhorst den Berg rijden we vervolgens naar het restaurant aan de Dammerweg in Weesp.



**Prijs p/p € 13,-.**

Eten en drinken voor eigen rekening.

Rollatorvriendelijk



**Koster Di Giacomo**  
*Grootmeesters in makelen*

Nieuwstad 26  
1381 CC Weesp  
T: 0294-484441  
E: info@kdg.nu  
W: www.kdg.nu



**Let op! Dit boekje is voor 2 maanden. Het programma voor juni vindt u na de advertentiepagina's.**



CTJ VAN VLIET  
EXPLOITATIE



Spar Veldt  
Mr. C. Kooimancentrum 19  
1383 ED Weesp (Aetsveld)



**Mevrou&Co koffie/ thee en taart**

Nieuwstad 22  
1381 CC Weesp

**Openingstijden**

Woensdag t/m zaterdag 09:00 tot 17:00  
Zondag 09:00 tot 15:00





P. de Bruijn Groente en Fruit  
Nieuwstad 70  
1381 CD Weesp  
Tel.: 0294-414691



NOTEN | BONBONS | DLIJVEN | WIJNEN | GESCHENKEN

Slijkstraat 26, Weesp

**Openingstijden:**

dinsdag t/m vrijdag van 08.30 tot 18.00 uur

zaterdag van 08.00 tot 16.30 uur



SLIJKSTRAAT 16A WEESEP 0294 74 80 20  
patisseriehendriks.nl



Slijkstraat 13-14, 1381 BA Weesp  
Telefoon: 0294 412986  
www.wagenaarweesp.com



ES  
TD

20  
24

**AMICE**

— CAFÉ RESTAURANT —

Herengracht 22

Weesp

0294- 772455

# NOLA

## ASIAN CUISINE

Restaurant - Lounge



Gooilandseweg 3  
1381HR WEESP  
0294 783 008

[www.restaurantnola.nl](http://www.restaurantnola.nl)  
IG: nola.asian.cuisine



## Alexanderhoeve

— kaas & noten —

# LILLY'S



thai  
take  
away

Nieuwstraat 64, 1381 BD Weesp  
0294- 777216

Dagelijks open van 16.00u-21.00u

# De notaris die je kent.

[www.notarisweesp.nl](http://www.notarisweesp.nl)

NOTARISWEEESP  
VAN ELTEN VAN DE GRIEND



**Erfrechtplanning**  
*de erfrechtsspecialist*

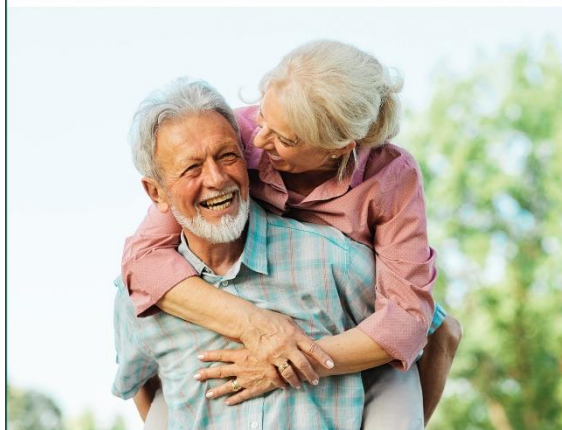

**Geef invulling aan uw  
(levens)-testament**

[www.erfrechtplanning.nl](http://www.erfrechtplanning.nl)

085 - 303 76 87

# NEE HEBBEN WE NIET, JA KUN JE HUREN!

[voskuilverhuur.nl](http://voskuilverhuur.nl)

**VOSKUIL  
VERHUUR  
SERVICE**

**Dinsdag 2 juni: 09.00 – 16.30 uur**

## **Stranduitje Ouderenfonds – Petten**

Een gezellig dagje naar het strand! U wordt ontvangen met een kopje koffie/thee met taart. Daarna kunt u lekker uitwaaien op het strand, met een strandrolstoel naar de zee of genieten van het uitzicht. Tussen de middag lunchen we gezamenlijk met een kopje soep, broodjes, melk of een fruitsap. Daarna kunt u weer lekker het strand op of genieten op het terras.



**Prijs p/p € 44,- all-in.**

**Eten en drinken inclusief.**

Rollatorvriendelijk

**Woensdag 3 juni: 10.00 – 17.00 uur**

## **Waterlandroute + Museum Grietje Tump – Landsmeer**

Na een mooie route door Waterland lunchen we in het oude centrum van Monnickendam. Na de lunch gaat de rit verder over de Kloosterdijk, naar Purmer-Zuid. Via Purmerland en Den IJp rijden we naar Landsmeer voor een bezoek aan museum Grietje Tump, genoemd naar haar laatste bewoonster en het laat zien hoe een Waterlandshuis er rond 1900 uitzag. Het ademt de sfeer uit van de voorbije eeuw met al zijn romantiek en praktische gebruiksvoorwerpen.



**Prijs p/p € 25,-, inclusief museum/rondleiding/koffie/thee/gebak.**

Lunch voor eigen rekening.

Rollatorvriendelijk

**Vrijdag 5 juni: 10.00 – 17.30 uur**

### **Fong Leng in Museum More – Ruurlo**

Op veler verzoek nog een tentoonstelling van de creaties van Fong Leng, maar dan in museum MORE in kasteel Ruurlo met vooraf een lunch in de Oranjerie. We zien een selectie unieke sculpturale gewaden van kunstenaar Mathilde Willink en denim ontwerpen voor Levi's. In een bosrijke omgeving met slingerende paden en idyllische plaatsjes ligt Kasteel Ruurlo. Het is een van de mooiste kastelen van Nederland. De bouwgeschiedenis van het kasteel gaat terug naar de 14e eeuw. Door zijn eerbiedwaardige leeftijd is Kasteel Ruurlo rijk aan verhalen.



**Prijs p/p € 28,-, exclusief entree museum( €16,50/MK/VL-VIP gratis).**

Eten en drinken voor eigen rekening.

Rollatorvriendelijk

**Dinsdag 9 juni: 10.00 – 17.30 uur**

### **Alpacaboerderij De Wollige Weide – Avenhorn**

Na een leuke rit richting Avenhorn, doen we een Meet & Greet met de alpaca's in de weide. Ook is er gelegenheid om de alpaca's te voeren. We hopen dat we dan ook pasgeboren alpaca's kunnen voeren die in mei geboren zijn. Onderweg lunchen we in Edam.



**Prijs p/p € 37,-, inclusief meet & greet alpaca's.**

Eten en drinken voor eigen rekening.

Rollatorvriendelijk

**Donderdag 11 juni: 11.15 – 15.30 uur**

### **Lunch Het Spieghelhuys – Nederhorst den Berg**

Dit is echt smullen! Het Spieghelhuys heeft op deze dag pannenkoeken voor € 7,50, inclusief 4 supplementen. Dit willen we niet aan ons voorbij laten gaan. Laat het u smaken. De chauffeur brengt u na een leuke rit weer thuis.



**Prijs p/p € 10,-.**

Eten en drinken voor eigen rekening.

Rollatorvriendelijk

**Vrijdag 12 juni: 10.30 – 17.00 uur**

### **Rondvaart - IJmuiden**

Na de lunch, bij de Kop van de Haven, maken we in de middag een indrukwekkende rondvaart vanaf de kop van de haven in IJmuiden, langs de zeesluizen, de Hoogovens/Tata Steel, het Forteiland en de havens. De schipper vertelt tijdens de tocht veel wetenswaardigheden. Bij goed weer varen we een stukje buitengaats.



**Prijs p/p € 34,-, inclusief rondvaart.**

Eten en drinken voor eigen rekening.

Rollatorvriendelijk

**Dinsdag 16 juni: 10.00 – 17.30 uur**

**Pluimveemuseum en Quiltsexpositie – Barneveld**

Via een mooie route rijden we naar het Pluimveemuseum waar momenteel een mooie expositie van Quilts te zien is. Ook kunt u in het authentieke veilinglokaal meedoen aan een veiling. Misschien wordt u eigenaar van een leuk aandenken. Vooraf lunchen we bij de Heberd.



**Prijs p/p € 14,-, excl. entree museum (€12,- / MK gratis).**

Eten en drinken voor eigen rekening.

Rollatorvriendelijk

**Woensdag 17 juni: 09.30 – 17.30 uur**

**Molenrondvaart Kagerplassen – Warmond**

Na een route door het mooie hollandse landschap lunchen we bij restaurant “Coazy”. Na de lunch stappen we aan boord en ontdekken we de vele molens, de prachtige polders en authentieke dorpen aan de Kagerplassen.



**Prijs p/p € 32,50, inclusief rondvaart.**

Eten en drinken voor eigen rekening.

Rollatorvriendelijk

**Donderdag 18 juni: 16.30 – 21.00 uur**

**Chinese maaltijd Pekingtuin – Baarn**

De chauffeur bedenkt een mooie route naar Chinees restaurant de Pekingtuin in Baarn, waar we weer eens genieten van een lekkere Chinese maaltijd. U kunt kiezen uit nasi, bami of iets anders, zoals een lekkere loempia. Er is volop keus op de menukaart. Op de terugweg rijden we via een leuke route weer naar huis.



**Prijs p/p € 14,-.**

Eten en drinken voor eigen rekening.

Rollatorvriendelijk

**Maandag 22 juni: 10.00 – 16.30 uur**

**Kustroute en lunch aan zee – Castricum**

Leuk! We gaan weer lekker toeren langs de kust en stoppen natuurlijk voor een lunch bij restaurant Zeezicht. Het restaurant biedt uitzicht op zee. Wat willen we nog meer. Misschien nog pootjebaden? Neemt u een handdoekje mee.



**Prijs p/p € 17,-.**

Eten en drinken voor eigen rekening.

Rollatorvriendelijk

*Administratiekantoor*  
**Hansma**

Boekhouding – Belastingzaken  
Prinses Irenelaan 1 - 1381 NA Weesp  
Telefoonnummer 0294-412221

**Donderdag 25 juni: 09.30 – 19.00 uur**

**Markerwadden – Lelystad**

Op het nieuwe eiland in het Markermeer leven veel vogels, die in deze tijd van het jaar zitten te broeden of druk bezig zijn hun jongen te voeren. We rijden naar Lelystad voor een vroege lunch voordat we de overdekte boot naar het eiland nemen. Daar hebben we genoeg tijd om rond te wandelen en langs kijkhutten te lopen. Na een drankje stappen we weer op de boot naar Lelystad en rijden we door de Oostvaardersplassen terug naar Weesp.



**Prijs p/p € 52,-, inclusief boottocht en bezoek Markerwadden.**

Eten en drinken voor eigen rekening. **Goed kunnen lopen met/zonder rollator.**

**Dinsdag 30 juni: 10.00 – 17.30 uur**

**Rivierentocht Vianen en Zaltbommel**

Via mooie binnenwegen en een stukje over de grote weg rijden we naar Vianen en bekijken dit mooie vestingstadje tijdens een rondrit. Na de lunch aldaar rijden we langs de Lek en fort Everdingen naar Zaltbommel. Tijdens de rondrit door dit vestingstadje zoeken we ook de gootspoken, die hier wonen. Na nog een drankje met zicht op de Waal, rijden we langs deze mooie rivier en het Rivierenland terug naar Weesp.



**Prijs p/p € 30,-.**

Eten en drinken voor eigen rekening.

Rollatorvriendelijk

## Foto's en Verslagen uitjes

### 17 februari: restaurant Nola

Nadat Jan en Laurinde de gasten hebben opgehaald en de overige gasten, die nog wel mobiel zijn, gearriveerd waren, zaten we verdeeld over 4 tafels bij Nola Asian Cuisine. Zoouo! Dat was zeer de moeite waard. Er werden schalen met van alles en nog wat op tafel gezet. Zoals een gast zei: "Dat is nog eens iets anders dan Babi Pangang". Het was gezellig en iedereen heeft heerlijk gegeten. Een lange rij bij de bar om allemaal apart af te rekenen. Gelukt. Dankzij eigenaar Tommy Hu



en Julius met de meisjes van de bediening was het volgens de PlusBussers een geslaagde avond. De vraag: Wanneer gaan we weer? Wie zal het zeggen.

## 27 februari: Museum Jan met Fong Leng tentoonstelling.

Met een zonnetje vertrokken we naar Amstelveen, zonder op de snelwegen te rijden, kwamen we aan met regen. Daar gezellige lunch gehad in restaurant Du Monde. Een aanrader. We konden daarna lopend naar het museum.

Een mooie tentoonstelling van de creaties van Fong Leng - we misten wel creaties van Mathilde Willink - en ook mooie glaskunst in het museum.

Gasten waren heel enthousiast en sommige hebben mooie glaskunst gekocht. Terug een mooie rit buiten de snelwegen om, waar iedereen van genoten heeft, zeker met de wetenswaardigheden van Martijn. Martijn en Ismonda



## 3 maart: AquaZoo



16 maart: eten bij Bregje



## 20 maart: Vlindorado

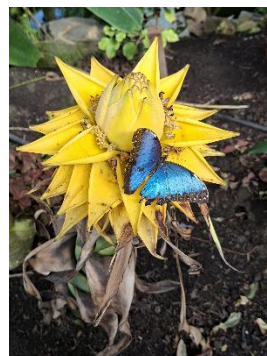

**Dinsdag 24 maart:** de Utrechtse \*Heuvelrug\* staat 'op de rol' en we treffen het, want goede weersomstandigheden (droog) en een plezierig gezelschap om er een fijne tocht van te maken! Het verhaal van de rit begint met de afloop van de laatste ijstijden, waarbij stuwwallen achterbleven. Via \*Muiderberg\*, dat óók een overblijfsel is van zo'n stuwwal rijden we door naar Naarden en via Soest richting de lunchgelegenheid \*Bergzicht\* bij \*Woudenberg\*. Aanbevolen 👍!!. Het woord \*berg\* in vele namen duidt in feite op de restanten van de stuwwallen zoals dat ook geldt voor \*Heuvel\* in \*Heuvelrug\*. De hele rit voert ondertussen ook langs prachtige voorjaarsbloesems van o.a. magnolia's en prunussen. Heel fijn om de gasten weer blij en enthousiast thuis te kunnen afleveren! Henk en Marian

## TIPS – VRAGEN - WENSEN

### Tip voor een cadeautje voor een familielid, vriend, vriendin, buurvrouw/buurman etc:

Bij de PlusBus Weesp kunt u een cadeaubon bestellen (tel. 0294-410639). Uiteraard bepaalt u zelf wat de waarde hiervan is. Indien u de cadeaubon kontant wilt betalen, kunt u deze op maandag- of vrijdagochtend tijdens kantooruren ophalen en betalen.

De cadeaubon kan door de ontvanger bij een uitstapje met de PlusBus worden ingeleverd en de waarde wordt op het totaalbedrag in mindering gebracht.

Heeft u een museumkaart, een vriendenloterijkaart of een stadspas, neem deze dan altijd mee wanneer u met de PlusBus Weesp een uitstapje maakt.

U kunt bellen voor de activiteiten op maandag en vrijdag van 10.00 – 12.00 uur op **telefoon 0294-410639**. In **noodgevallen**, b.v. wanneer u ziek bent en daardoor niet mee kunt met een uitstapje, belt u dan zo spoedig mogelijk op telefoon **06-30248077**.

Indien u geen gehoor krijgt, wordt u zo spoedig mogelijk teruggebeld.

Wist u dat u het programmaboekje ook digitaal kunt bekijken, nl. via [versawelzijn.nl/vervoer](http://versawelzijn.nl/vervoer) en dan klikt u rechts op de kolom met de diverse boekjes.

**Indien wij ten aanzien van uw gezondheid tijdens de rit ergens rekening mee moeten houden (dieetwensen etc.) laat het ons dan weten.**

Het programmaboekje is met de grootst mogelijke zorg gemaakt. Het kan echter voorkomen dat we een fout in de tekst o.i.d. over het hoofd hebben gezien, **of dat de prijs voor een activiteit tussentijds is gewijzigd**, waarvoor wij bij voorbaat onze excuses aanbieden.



Kantoor PlusBus Weesp, Van Houten Industriepark 11, 1381 MZ Weesp, tel. 0294-410639, e-mail: [plusbusweesp@versawelzijn.nl](mailto:plusbusweesp@versawelzijn.nl)



**DSS WEESP**  
Voor al uw drukwerk op maat!